

vereins-explorer

Mitgliederverwaltung seit 1997 bewährt im Einsatz

Entdecken Sie den Vereins-Explorer,
die SEPA-fähige Software für Sportvereine.

Der Vereins-Explorer ist eine SEPA fähige Mitgliederverwaltung, die speziell für den Einsatz in Sportvereinen entwickelt wurde. Die Software ist bereits seit über 15 Jahren bei vielen Vereinen erfolgreich im Einsatz. Anlässlich der SEPA Umstellung wurde das Programm komplett überarbeitet.

The screenshot displays the 'Vereins-Explorer' software interface. The main window shows a list of board members (Vorstand) with columns for membership number (Nr), name, address, and position. The sidebar on the left contains navigation options such as 'Verein', 'Mitglieder', 'Ämter', 'Arbeitsgruppen', 'Ehrungen', 'Übungsleiter', 'Vorstand', 'Erweiterter Vorstand', 'Geschäftsführender Vorstand', 'Präsidium', 'Weihnachtsmarkt', 'Aufbauschicht', 'Schicht 1', 'Abteilungen', 'Veranstaltungen', 'Anmeldungen', 'Rechnungswesen', and 'Lizenzen'. The right sidebar shows a list of all persons (Alle Personen) with search and filter options.

M	Nr	Anrede	Name	Strasse	Plz	Ort	GebDat	Bezeichnu
	00291	Frau	Bährlein Yvonne	Zum Frischen Mut 6	49074	Lampertheim	30.12.1935	Detail Ältestenra
	00092	Frau	Bamberger Ulrike	Ziegelstr. 26	52062	Mettenheim	23.12.1938	Detail Ältestenra
	00254	Frau	Barbier Kathrin	Würzgasse 18	55116	Kaiserslautern	30.10.1939	Detail Ältestenra
	00123	Herr	Baum Hans-Jörg	In der Dreispitz 4	67307	Winnweiler	23.03.1973	Detail Beisitzer
	00022	Herr	Brill Max	Kuselweg 39	57685	Börsborn	04.04.1992	Detail 1. Vorsitze
	00080	Herr	Bürger Lothar	Im Vogelgesang 25	67308	Alzey	02.11.1973	Detail Sportausss
	00014	Herr	Emmel Erich	Eisenbahnstr. 112	67806	Obermittweilerhof	28.02.1940	Detail 2. Vorsitze
	00013	Frau	Dr. Emmel Erika	Eisenbahnstr. 112	67806	Obermittweilerhof	25.03.1935	Detail Ältestenra
	00255	Frau	Fernau Annette	St. Bernhardstr. 2	55263	Kaiserslautern	29.01.1965	Detail Sportausss
	00074	Frau	Hinkel Annette	Saurechg. 7	56075	Wachenheim	23.07.1967	Detail Beisitzer
	00176	Herr	Kaffenberger Fabian	Gartenstr. 24	67677	Göllheim	23.06.1976	Detail Beisitzer

„Ich arbeite seit Jahren mit Ihrer Software und habe bisher kein gleichwertiges Programm gefunden.“

Überblick

Der Vereins-Explorer wurde speziell für den Einsatz in Sportvereinen entwickelt, garantiert eine einfache und übersichtliche Bedienung mit integrierten Video-Tutorials und unterstützt das SEPA Lastschriftverfahren.

Die üblichen Anforderungen wie Mailings, Bestandserhebung, Beitragseinzug, Ehrungen, Jubiläen, Rechnungswesen etc. sind einfach zu handhaben.

Daten aus einer bestehenden Mitgliederverwaltung können übernommen werden.

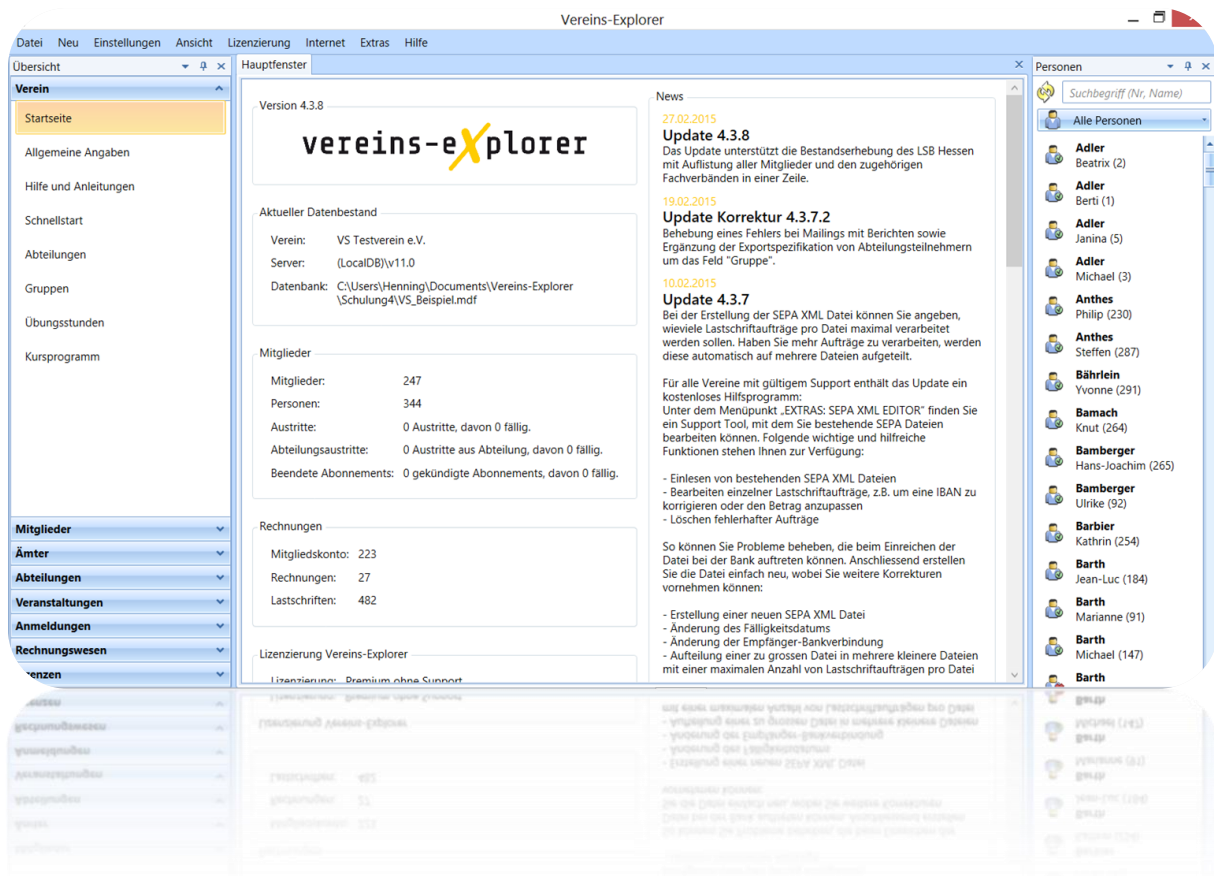

"Ich habe den neuen Vereins-Explorer heruntergeladen, installiert, die alten Daten importiert und alles ist super. Ich bin begeistert."

Beiträge

Der Beitragseinzug erfolgt im neuen SEPA Lastschriftverfahren. Alle Aufträge werden auf Vollständigkeit der Lastschriftmandate überprüft und können bei fehlenden Angaben problemlos in Rechnungen umgewandelt werden.

Neben den typischen Mitglieds- und Abteilungsbeiträgen können auch weitere Beiträge verwaltet werden.

Verwalten Sie Abteilungsbeiträge und weitere Beiträge per Drag & Drop. Erhöhen Sie durch Anteilsbeiträge und altersabhängige Beitragsanpassung Ihre Einnahmen !

Sepa

Der Vereins-Explorer ist SEPA fähig. Das entsprechende XML Datenformat zur Erstellung der Lastschriftdateien wird unterstützt. Die Hinterlegung der Gläubiger-Identifikationsnummer ist möglich. Die Software unterstützt die Verwaltung von Lastschriftmandaten und die automatische Vergabe von Mandatsreferenzen.

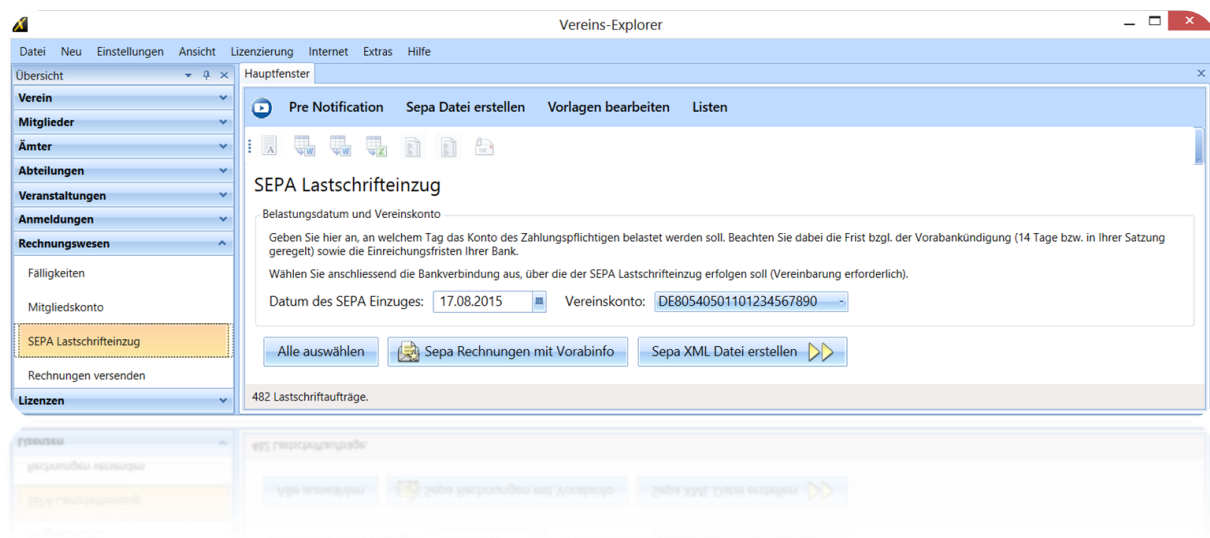

Von der Bank abgelehnte SEPA Dateien können mit Hilfe eines integrierten SEPA XML Editors auch nachträglich noch korrigiert werden.

Bestandserhebung

Die seit 01.01.2014 geltenden neuen DOSB Richtlinien bei den Bestandserhebungen werden berücksichtigt. So erfolgt die Auswertung nach Jahrgängen und wird in Dateien zur Verfügung gestellt, welche im online-Portal der LSB's übertragen werden können.

Bei der Bestandserhebung nach Fachverbänden kann die Zuordnung der Mitglieder entweder nach Fachverbänden oder Abteilungen erfolgen.

Die aktuellen Schnittstellen zur Bestandsmeldung nach Jahrgängen sind enthalten.

Abteilungen

Für Abteilungen lassen sich Sonderbeiträge definieren, welche - unabhängig vom Mitgliedsbeitrag - ebenfalls per SEPA Lastschrift eingezogen werden. Die Teilnahme von Nichtmitgliedern an solchen Angeboten kann problemlos berücksichtigt werden.

Es können beliebig viele Abteilungen mit Unterabteilungen verwaltet werden. Per Drag & Drop ist eine Zuordnung und Übersicht nach Fachverbänden möglich. Innerhalb der Abteilungen können Sie Gruppen und Übungsstunden verwalten.

The screenshot shows the 'Vereins-Explorer' software interface. The main window displays a list of members for the 'Ski' department. The list includes columns for gender (M/F), membership number (Nr.), name (Name), address (Strasse), postal code (Plz), location (Ort), birth date (GebDat), and age (Alter). The status 'Anzahl: 78' is shown at the bottom of the list.

M	Nr	Anrede	Name	Strasse	Plz	Ort	GebDat	Alter	Alter 31.12.
Herr	00001	Herr	Adler Berti	Gartenweg 7	67806	Bisterschied	12.02.1954	61	61
Frau	00002	Frau	Dr. Adler Beatrix	Gartenweg 7	67806	Bisterschied	24.06.1954	61	61
Frau	00005	Frau	Adler Janina	Gartenweg 7	67806	Bisterschied			
Herr	00003	Herr	Adler Michael	Gartenweg 7	67806	Bisterschied	12.11.1982	32	33
Frau	00291	Frau	Bährlein Yvonne	Zum Frischen Mut 6	49074	Lampertheim	30.12.1935	79	80
Herr	00184	Herr	Barth Jean-Luc	In der Rotdell 1	67304	Imsbach	26.02.1973	42	42
Frau	00333	Frau	Bartsch Cornelia	Wormser Str. 15	55130	Freiburg	01.01.1945	70	70
Frau	00343	Frau	Beilmann Birgit	Wollstr. 14	55131	Freiburg	01.01.1948	67	67
Herr	00124	Herr	Bock Jörg	Im Winkel 2	67308	Sembach	29.08.1973	41	42

Veranstaltungen und Kursangebote

Der Vereins-Explorer eignet sich auch zur Organisation von Kursangeboten, Freizeitmaßnahmen und Lehrgängen. Die Erstellung von Teilnehmerlisten, Anschreiben, Zustiegs- und Zuschußlisten ist leicht möglich.

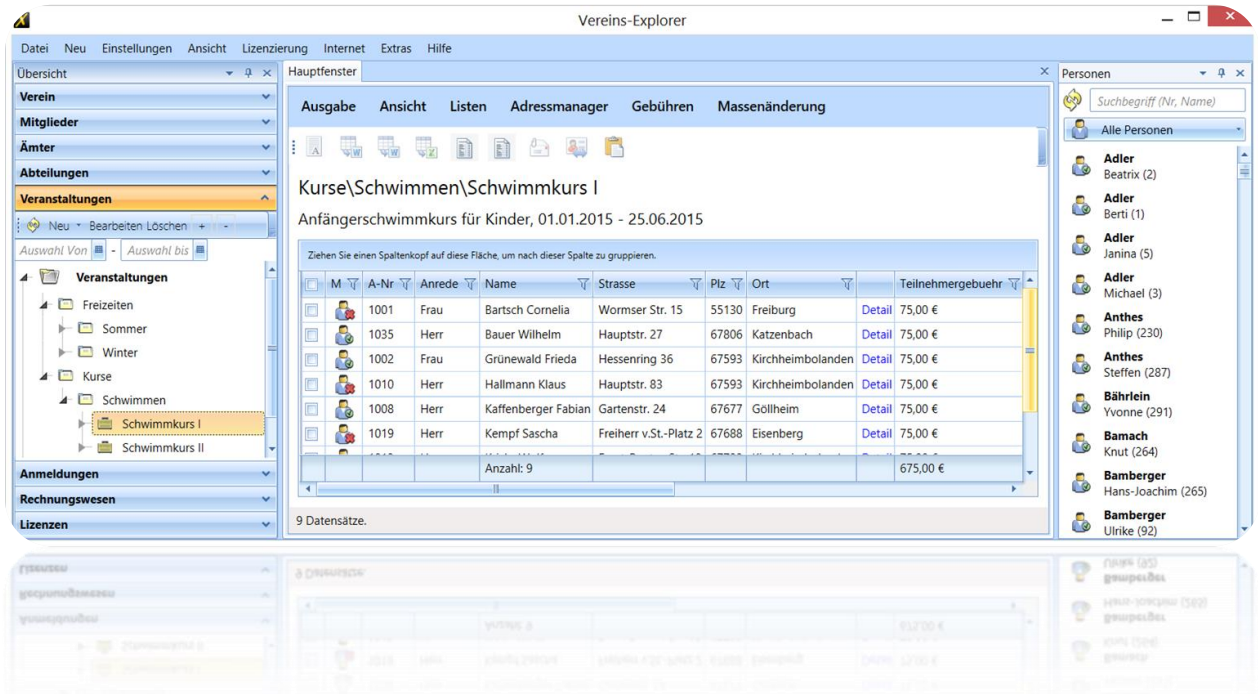

In einer Übersicht über alle Anmeldungen können Anmeldebestätigungen automatisiert versendet werden.

Die Gestaltung von Listen, Anschreiben und Rechnungen wird mit einem leistungsfähigen Berichtsgenerator vorgenommen.

Anzahlungen und Teilnehmergebühren werden per SEPA Lastschrift oder Rechnung verarbeitet.

- Verwalten von Kursen, Lehrgängen und Freizeiten
- Automatischer Versand der Anmeldebestätigungen per Brief oder eMail
- Erstellung von Teilnehmer- und Kurslisten, Zuschusslisten, Anwesenheitslisten
- Erstellung von Lehrgangsbestätigungen
- Anzahlungen, unterschiedliche Teilnehmergebühren und Ratenzahlungen
- Übertragung der Veranstaltungsangebote in ein automatisch erstelltes Internetportal über eine online-Schnittstelle
- Verwalten von Lizenzen und Qualifikationen

Zielgruppe

Der Vereins-Explorer dient zur optimalen Verwaltung eines Vereins. Die Software wurde speziell für den Einsatz in Sportvereinen entwickelt, kann aber durchaus auch in anderen Vereinen eingesetzt werden. Ebenso ist die Verwendung der Software für Bildungswerke, Freizeitanbieter, Hochschulsport etc. möglich.

Lizenzierungen

Der Vereins-Explorer ist in drei Lizenzierungstufen erhältlich und wird gegen monatliche Lizenzgebühren zur Verfügung gestellt, welche alle Softwareaktualisierungen (Updates) beinhalten.

- Die STANDARD Lizenzierung ist die richtige Wahl für Vereine bis 1.000 Mitglieder ohne separate Abteilungsbeiträge.
- Die PROFESSIONAL Lizenz ist für Vereine über 1.000 Mitglieder oder Vereine mit einer Abteilungsstruktur bzw. sonstigen Beiträgen interessant.
- Vereine ab 2.500 Mitglieder benötigen die PREMIUM Variante, diese ermöglicht auch die Verwaltung von Veranstaltungen und Lizenzen/Qualifikationen.

Support

Sie können die Software wahlweise mit oder ohne Supportanspruch nutzen.

Lösen Sie Verständnisschwierigkeiten und auftretende Probleme mit Hilfe eines persönlichen Ansprechpartners, indem Sie sich für eine Lizenzierung mit Support entscheiden.

Technologie

Bei dem Produkt handelt es sich um eine netzwerkfähige WPF Anwendung basierend auf dem aktuellen .NET Framework. Softwareaktualisierungen erfolgen automatisiert.

Als Datenbank wird eine SQL Server Datendatei (Local DB) verwendet, wobei auch SQL Server bzw. SQL Server Express zum Einsatz kommen können.

Workshops

Im Schulungsraum in Kaiserlautern finden regelmässig Intensiv-Workshops zum Vereins-Explorer statt. Machen Sie sich TOP fit für die optimale Nutzung der Software in Ihrem Verein. Kommen Sie mit den Kollegen aus Ihrem Verein, bringen Sie Ihren Laptop mit, stellen Sie Ihre ganz individuellen Fragen !



"Super, was Sie uns da mitgegeben haben, das wird unsere Arbeit soviel erleichtern."

Explorer Days

Jeweils am zweiten Wochenende im Oktober findet im Business + Innovation Center Kaiserlautern eine dreitägige Veranstaltung mit Vorträgen und Workshops rund um den Vereins-Explorer statt.

Webinare

Unter www.vereins-software.de finden Sie regelmäßig die aktuellen Termine der angebotenen online-Seminare zu speziellen Themen !

Leistungsmerkmale und Service

- Verwalten von Mitgliedern und Personen
- Zuordnung von Mitgliedern zu Funktionen, Ämtern, Ehrungen etc.
- SEPA Mandatsverwaltung und Lastschriftinzug per XML Datei
- Rechnungswesen mit Erfassung von Zahlungseingängen und Mahnstufen
- Verarbeitung von Rücklastschriften
- SEPA XML Editor zur nachträglichen Korrektur fehlerhafter SEPA Dateien
- Abteilungen mit zusätzlichen Beiträgen, Gruppen und Übungsangebote
- Veranstaltungen wie Freizeiten oder Kursprogramme mit einmaligen Gebühren
- DOSB Bestandserhebungen
- Verwaltung sonstiger Leistungen bzw. Abonnements
- Verwaltung von Lizenzen und Qualifikationen
- Listengenerator
- Integrierte Textverarbeitung
- Automatisierte Softwareaktualisierungen
- Zugriff auf online-Services
- Support und Beratung per Telefon, Email, Teamviewer
- Video-Tutorials und Webinare
- Jährliche dreitägige Konferenz („Explorer Days“)
- Power-Workshops im Schulungsraum Kaiserslautern

Kontakt:

Vereins-Software.de
Henning Wiescher
Theodor-Heuss-Str. 1
67663 Kaiserslautern
info@vereins-software.de
www.vereins-software.de
Tel: 0631-3114125
Fax: 0631-3114124

